



incittà



centri estivi nel comune di Reggio Emilia

IOBA

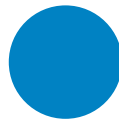

io





è parte della vita di ogni persona,
nasce dal desiderio di divertirsi,
stare con gli altri, dare spazio e tempo
alla voglia di avventura,
riconoscersi in un gruppo,
sperimentare e provarsi,
condividere strategie e invenzioni.



Officina Educativa ha costruito in questi anni, insieme alle cooperative sociali, alle associazioni culturali, sportive, ambientali, ai circoli sociali e agli oratori, il progetto giocare in città _ centri estivi, per un'offerta variegata proposta alle famiglie, ai bambini e ai ragazzi.

Per informazioni dettagliate sui centri estivi in collaborazione con il Comune e su tutti i centri estivi vedere all'interno del giornalino.

Per informazioni di carattere generale
Officina Educativa, Vicolo dei Servi n.5 Reggio Emilia
email: campi.estivi@comune.re.it

Officina Educativa è il Servizio del Comune di Reggio Emilia che collega e riunisce i vari progetti educativi, in continuità con la storia e la cultura pedagogica della città, anche per ampliare e mettere "a sistema" le sue esperienze.

L'articolazione di Officina Educativa sul territorio è costituita da cinque equipe educative che operano sui territori della città.



informazioni per le famiglie

I diversi gestori dei centri estivi 6_14 anni inseriti in questo giornalino fanno riferimento ai DGR 247/18_ DGR 469/19, che definiscono le procedure previste dalla Regione Emilia Romagna per le attività ludico-ricreative dei centri estivi rivolte a bambini e adolescenti dai 6 ai 14 anni.



I centri estivi che aderiranno al Progetto Conciliazione Vita-Lavoro, saranno pubblicati sul sito Internet del Comune di Reggio Emilia entro fine Maggio 2024

Le famiglie che intendono usufruire del **Progetto Conciliazione Vita Lavoro**,

sostegno alle famiglie per la frequenza di centri estivi, approvato con DGR 365/2024, cofinanziato dal Fondo Sociale Europeo, promosso dalla Regione Emilia Romagna

devono partecipare al Bando Contributi che sarà pubblicato sul sito Internet del Comune di Reggio Emilia a maggio 2024

Per informazioni

Sabrina Cavuto, tel. 0522 456733

Claudia Guglielmi, tel.0522 456781

mail: officina.educativa@comune.re.it

Nell'intento di offrire il massimo di opportunità alle famiglie si è favorita la presenza di una pluralità di proposte, che vengono illustrate nelle pagine seguenti e che corrispondono a diverse tipologie educative, organizzative e gestionali.

Si richiede la collaborazione delle famiglie e dei servizi ad effettuare le iscrizioni con alcuni giorni di anticipo dalla data di frequentazione del/della bambino/a al centro estivo, per permettere una migliore organizzazione ed accoglienza e per consentire la copertura assicurativa.

Le iscrizioni per tutti i centri estivi dovranno essere effettuate presso ogni singolo gestore. I riferimenti si trovano alla voce INFORMAZIONI E ISCRIZIONI.

CAMPO ESTIVO OROLOGIO organizzato da: Accento società cooperativa sociale

_ SEDE: via J.E. Massenet, 17/A, Reggio Emilia, presso Spazio Culturale Orologio

_ PERIODO: dal 10/06/2024 al 02/08/2024 e dal 19/08/2024 al 06/09/2024

_ ORARI E COSTI SETTIMANALI iva compresa:

Part Time senza pasti dalle ore 7,30 alle ore 13,00 _ 65 €/settimana

Part Time con pasti dalle ore 7,30 alle ore 13,30 _ 95 €/settimana

Part Time senza pasto pomeridiano dalle ore 13,30 alle ore 17,30 _ 45 €/settimana

Full Time con pasto (non è possibile frequentare Full Time senza acquistare il pasto)
dalle ore 7,30 alle ore 17,30 _ 118 €/settimana

Full Time con pasto e con prolungato dalle ore 7,30 alle 18,30 _ 135 €/settimana

Part Time pomeridiano prolungato senza pasto dalle ore 13,30 alle ore 18,30 _ 62 €/settimana

_ ETÀ DEI RAGAZZI: 6-14 anni compiuti _ POSTI DISPONIBILI: 80

_ INFORMAZIONI E ISCRIZIONI rivolgersi a: Ufficio Iscrizioni e Servizio Clienti di ACCENTO
Società Cooperativa Sociale via della Costituzione 27, Reggio Emilia

tel. 0522/322971 - tel. 0522/293718 - fax 0522 794231 nei seguenti giorni e orari:

Lunedì, Giovedì e Venerdì dalle 9,00 alle 12,45 Martedì e Mercoledì dalle 14,15 alle 17,45

mail: iscrizioni@coopaccento.it sito internet: <https://shop.coopaccento.it/>

CAMPO ESTIVO MENDES organizzato da: Accento Società Cooperativa Sociale

_ SEDE: Spazio 6/11 Mendes, Via Gaio Secondo Plinio 18, Reggio Emilia

_ PERIODO: dal 10/06/2024 al 02/08/2024

_ ORARI e COSTO SETTIMANALE: Part Time senza pasti dalle ore 7,30 alle ore 13,00 _ 65 €

_ ETÀ DEI RAGAZZI: 6-14 anni compiuti _ POSTI DISPONIBILI: 50

_ INFORMAZIONI E ISCRIZIONI rivolgersi a: Ufficio Iscrizioni e Servizio Clienti di ACCENTO
Società Cooperativa Sociale via della Costituzione 27, Reggio Emilia

tel. 0522/322971 - tel. 0522/293718 - fax 0522 794231 nei seguenti giorni e orari:

Lunedì, Giovedì e Venerdì dalle 9,00 alle 12,45 Martedì e Mercoledì dalle 14,15 alle 17,45

mail: iscrizioni@coopaccento.it sito internet: <https://shop.coopaccento.it/>

AMICI A SEI ZAMPE Organizzato da: Agility Dog Reggiana Asd

_ SEDE: Via Roberto Ardigo' Casale di Rivalta, Reggio Emilia

_ PERIODO: dal 10/06/2024 al 12/07/2024 _ ORARI: dalle ore 7.30 alle ore 13.30

_ ETÀ DEI RAGAZZI: dai 6 ai 12 anni _ POSTI DISPONIBILI 20

_ COSTO SETTIMANALE: 65 €/settimana oltre al tesseramento di 5€

_ INFORMAZIONI E ISCRIZIONI rivolgersi alla segreteria tel. 393-2652730 e 393-1872379

mail: campestivo@agilitydogreggiana.it,

sito internet: www.agilitydogreggiana.it, FB: Agility Dog Reggiana

CORRI&GIOCA_IL CARROZZONE organizzato da: UISP Comitato Territoriale di Reggio Emilia APS _ SEDE: Centro Sociale Il Carrozzone via Gallinari 1 _ PERIODO: dal 10/06 al 13/09/24 _ ORARI: dalle ore 7.45 alle ore 13.15 _ ETÀ DEI RAGAZZI dai 5 ai 12 anni _ POSTI DISPONIBILI 50 _ COSTO SETTIMANALE: € 60 (sconto fratelli € 50)
_ INFORMAZIONI E ISCRIZIONI rivolgersi a: ufficio progetti educativi, dal lunedì al venerdì ore 8,30-12,30 e 15,00-18,00 telefono 0522 267229
mail: progettieducativi@uispre.it _ sito internet/FB: UISP Reggio Emilia

ENGLISH SUMMER SCHOOL organizzato da: HELEN DORON RE & POPENGLISH SRLS
_ SEDE: Scuola Primaria Giuseppe Verdi, via Confalonieri 1, Pieve I Reggio Emilia
_ PERIODO: dal 01/07 al 02/08/24 _ ORARI e COSTI: tempo parziale dalle ore 7,45 alle ore 12,30/14,00 - da 70 €/settimana a 140 €/settimana _ Tempo Pieno dalle ore 7,45 alle ore 17,00 da 110 €/settimana a 170 €/settimana (rivolgersi all'ufficio informazioni per eventuali scontistiche) _ ETÀ DEI RAGAZZI: 3-15 anni _ POSTI DISPONIBILI: 40
_ INFORMAZIONI E ISCRIZIONI rivolgersi a: Camilla/Roberto da lun a sab dalle ore 10,00 alle ore 12,30 e dalle ore 15,30 alle ore 19,30 - telefono 0522 1534543 o 324-7750097, indirizzo Via A.M. Ampere 1 RE mail: pop_english@outlook.com,
_ sito internet: <https://www.helendoron.it/reggioemilia/english-summer-school/>
FB: <https://www.facebook.com/helendoronreggioemilia/>

GREST PRIMARIE 2024 organizzato da: Parrocchia di Maria Regina della Pace (Regina Pacis)
_ SEDE: oratorio Regina Pacis, via Gorizia, 19 RE _ PERIODO: dal 10/06 al 21/06/24
_ ORARI: dalle ore 8,00 alle 13,00 _ ETÀ DEI RAGAZZI: dalla classe 2^ alla 5^ primaria (8-11 anni) _ POSTI DISPONIBILI: 120 _ COSTO SETTIMANALE: € 50 (€ 40 per secondo figlio iscritto) _ INFORMAZIONI E ISCRIZIONI rivolgersi a: segreteria Regina Pacis, martedì - giovedì - sabato dalle 10 alle 12, telefono 0522-304258, mail: segreteria.reginap@gmail.com, iscrizione online sul sito internet/FB: <https://www.upsantamariadegliangeli.it>

GREST SECONDARIE DI PRIMO GRADO (MEDIE) organizzato da: Parrocchia della Sacra Famiglia di Gesù, Maria e Giuseppe - Roncina _ SEDE: oratorio Roncina, via dei templari, 2 _ PERIODO: dal 01/07 al 12/07/24 _ ORARI: dalle ore 8,00 alle 13,00 _ ETÀ DEI RAGAZZI I-II-III media (dai 12 ai 14 anni) _ POSTI DISPONIBILI: 60 _ COSTO SETTIMANALE: € 35 (€ 25 per il secondo figlio iscritto) _ per INFORMAZIONI E ISCRIZIONI rivolgersi a: segreteria di Regina Pacis, martedì - giovedì - sabato dalle 10 alle 12, telefono 0522-304258, mail: segreteria.reginap@gmail.com, iscrizione online sul sito internet/FB: <https://www.upsantamariadegliangeli.it>

GREST SPIRITO SANTO organizzato da: Parrocchia di Spirito Santo _ SEDE: oratorio di Spirito Santo, via Mascagni, 48 RE _ PERIODO: dal 02/09/24 al 13/09/24 _ ORARI: dalle ore 8 alle 13 _ ETÀ DEI RAGAZZI: 6-14 anni _ POSTI DISPONIBILI: 60 _ COSTO SETTIMANALE: € 50 (€ 40 per il secondo figlio) _ INFORMAZIONI E ISCRIZIONI a partire dal 22/07/24 rivolgersi a: segreteria U.P. Santa Maria degli Angeli martedì - giovedì - sabato dalle 10 alle 12, telefono 0522.304258, indirizzo via Gorizia n. 19, mail: segreteria.reginap@gmail.com, iscrizione online (a partire dal 22/07/24) sul sito internet/FB: <https://www.upsantamariadegliangeli.it>

GIOCAGYM 2024 organizzato da: GYMNASTX SSD SRL _ SEDE: via F.lli Cervi 27 Reggio Emilia _ PERIODO: dal 10/06/2024 al 26/07/2024 _ ORARI: dalle ore 7:45 alle ore 14,00, 65 €/settimana _ ETÀ DEI RAGAZZI: da 5 a 10 anni _ Posti disponibili max 25 _ INFORMAZIONI E ISCRIZIONI rivolgersi a: FULVIA BOSCHI dal lunedì al venerdì dalle ore 9,00 alle ore 19,00 telefono 328-3078787, mail: info@gymnastx.it
_ sito internet: www.gymnastx.it - FB: GYMNASTX - INSTA: GYMNASTASD

SMAC-SHODAN MARTIAL ARTS CAMP organizzato da: Scuola di Arti Marziali SHODAN a.s.d. _ SEDE: Via Premuda 40/10 _ PERIODO: dal 10/06 al 19/07/24
_ ORARI e COSTI SETTIMANALI: dal lunedì al venerdì dalle ore 7,30 - 13,00 (arrivo possibile fino alle ore 9,00), 80 € fino alle 14,30;
per chi fa l'opzione con pranzo (nel bar a fianco) +50 €/settimana;
per chi frequenta 3 settimane 200 €; per chi frequenta 6 settimane 300 €;
riduzione 10€ a settimana per 2°/3°fratello/sorella n.b. + 6€ tessera UISP per chi non l'avesse _ ETÀ DEI RAGAZZI: 6-14 anni _ Posti disponibili max 25 bambini/ragazzi
_ INFORMAZIONI E ISCRIZIONI rivolgersi a: Segreteria1 in via C. Monari 21, o presso la Segreteria2 nella sede di via Premuda 40/10 (sede del campo estivo) sempre previo appuntamento, cell. e whatsapp: 329-2569360, mail: info@shodan.it, www.shodan.it/martialartscamp

CAMPO SPORT NUOTO EDEN organizzato da: Eden Sport _ SEDE: Via Giacomo Balla 6, Corte Tegge, RE _ PERIODO: dal 10/06 al 06/09/24 (chiusura dal 12/8 al 18/8) _ ORARI: tempo parziale dalle ore 7.30 alle ore 13.00 (senza pranzo) e dalle ore 7.30 alle ore 14.30 (con pranzo) e tempo pieno dalle ore 7,30 alle ore 17,00 (possibile extra fino alle 18) _ ETÀ DEI RAGAZZI dai 6 ai 13 anni _ POSTI DISPONIBILI 60/70 _ COSTO SETTIMANALE: tempo parziale senza pranzo 80 €; tempo parziale con pranzo 120 €; tempo pieno 130 € _ INFORMAZIONI E ISCRIZIONI rivolgersi a: Segreteria Eden dal lunedì al venerdì dalle ore 8 alle ore 20,00, sabato dalle ore 9 alle ore 18 e domenica dalle ore 9 alle ore 13, telefono 0522-944244, mail: info@edenbenessere.it o filippo.rabaglia@edenbenessere.it (responsabile), _ sito internet/FB: www.edenbenessere.com

LA COLLINA DELLE "E" organizzato da: Cooperativa Agricola La Collina in collaborazione con coop. Reggiana Educatori _ SEDE: via C. Teggi n. 38, Codemondo, Reggio Emilia PERIODO: dal 10/06 al 09/08/24 e dal 26/08 al 13/09/24 _ ORARI: tempo parziale: ore 7,30 alle ore 13,00 _ tempo parziale con pranzo dalle ore 7,30 alle ore 14,30 _ COSTO SETTIMANALE: tempo parziale € 75 _ tempo parziale con pranzo € 100 _ ETÀ DEI RAGAZZI: dai 5 ai 13 anni _ POSTI DISPONIBILI: n. 50 _ INFORMAZIONI E ISCRIZIONI: on line sul sito www.cooplacollina.it - per informazioni telefoniche 0522-306478 Francesca, dalle ore 12 alle 13 da lunedì' a venerdì' _ mail info@cooplacollina.it

SMILE CAMP organizzato da: Le Note di Fra A.P.S. _ SEDE: via Plauto, 2/A Reggio Emilia _ PERIODO: dal 01/07 al 09/08/24 _ ORARI: tempo parziale dalle ore dalle 8,00 alle ore 13,00, tempo pieno con pranzo dalle ore 8,00 alle ore 14,30 (possibilità di anticipare alle ore 7,30 su richiesta) _ ETÀ DEI RAGAZZI: dai 6 ai 12 anni _ POSTI DISPONIBILI: 50 _ COSTO SETTIMANALE: tempo parziale 70 €, tempo pieno 80 € (più costo del pranzo di 10 € giornaliero) _ INFORMAZIONI E ISCRIZIONI rivolgersi a: tel/WhatsApp 375-6078310, mail: lenotedifra.aps@gmail.com - sede uffici: via D. Ghirlandaio, 43 RE sito internet/FB: www.facebook.com/LeNotediFra.aps

CAMPO GIOCHI API LIBERE 2024 organizzato da: Api Libere Soc. Agr. in collaborazione con Bobcats ASD _ SEDE: via E. Cavicchioni, 11 - Codemondo, Reggio Emilia _ PERIODO: dal 10/06 al 06/09/24 con pausa estiva dal 12/08/2024 al 16/08/2024 _ ORARI: tempo parziale dalle ore dalle 7,30 alle ore 13,00, tempo parziale con pranzo dalle ore 7,30 alle ore 14,00, tempo pieno dalle ore 7,30 alle ore 16,30 _ ETÀ DEI RAGAZZI: da 3 a 5 anni e da 6 a 11 anni _ POSTI DISPONIBILI: 50 _ COSTO SETTIMANALE: tempo parziale 65 €, tempo parziale con pranzo 100 €, tempo pieno 130 € _ INFORMAZIONI E ISCRIZIONI rivolgersi a: Api Libere Soc Agr da lunedì a domenica dalle ore 9,00 alle ore 19,00 cell. 349-1216371 - mail: campogiocchiapilibere@gmail.com sito internet/FB: www.apilibere.it - @Api libere azienda agricola

ESTATE JUNIOR organizzato da: Reggiana Educatori Societa' Cooperativa Sociale
_ SEDE: Scuola primaria "S. G. Bosco" – Via Bismantova, 23 _ PERIODO: dal: 11/06/24 al 09/08/24 e dal: 26/08/24 al: 13/09/24 _ ORARI: part time dalle ore 7,30 alle ore 13,00; tempo part time con pasto: dalle ore 7,30 alle ore 14,00; tempo pieno dalle ore 7,30 alle ore 17,30; _ ETÀ DEI RAGAZZI: per bambini nati tra il 2013 e il 2018 _ POSTI DISPONIBILI: 100 _ COSTO SETTIMANALE: part time € 65; part time + pasto: € 70 (+ costo del pasto € 7,50 cad.); tempo pieno: € 85 (+ costo del pasto € 7,50 cad.) _ INFORMAZIONI E ISCRIZIONI rivolgersi ogni sabato del mese di maggio presso la scuola primaria S.G. Bosco dalle ore 8,30 alle ore 14,00: Reggiana Educatori, Tel 0522-282701 – 331-9850394, Sito Web : www.reggianaeducatori.it, E-mail : estatejunior.re@gmail.com, Fb : Cooperativa Reggiana Educatori

GIRO DEL CIELO AGLI ORTI organizzato da: Giro Del Cielo Scs _SEDE: Casa di Quartiere Orti Spallanzani, Via A. Toscanini 20, Reggio Emilia _ PERIODO: dal 10/06/2024 al 02/08/2024 e dal 26/08/2024 al 13/09/2024 _ ORARI: solo mattina ore 7,30-13,00 / mattina con pranzo ore 7,30-14,30 / T. pieno: ore 7,30-17,30 _ ETÀ DEI RAGAZZI: 6-14 anni divisi in gruppi per età: 6-11 anni e 11-14 anni _ POSTI DISPONIBILI: 60 _ COSTO SETTIMANALE: solo mattina: 65 € / mattina con pranzo: 80 € / T. pieno: 110 €. Pranzo: 6 €/giorno (possibilità di portare pranzo al sacco) _ INFORMAZIONI E ISCRIZIONI rivolgersi a: Segreteria Giro del Cielo, lun.-mar.-gio.-ven. ore 8,30-13,00, + mer. 14,30-18,00, telefono 0522-527759, mail info@girodelcielo.com, indirizzo Via J. Wybicki 12/A, sito internet: www.girodelcielo.com

CAMPO GIOCHI FOGLIANO PRIMARIE (ELEMENTARE) organizzato da: Parrocchia di San Colombano Abate _ SEDE: via E. Fermi, 57 Fogliano RE _ PERIODO: dal 10/06/24 al 02/08/24 _ ORARI: dalle ore 7,30-13 _ ETÀ DEI RAGAZZI: dalla prima elementare (5-6 anni) alla prima media (11 anni) _ POSTI DISPONIBILI: 50 _ COSTO SETTIMANALE: € 50, per 2 fratelli 80 € totali _ Per informazioni e iscrizioni rivolgersi a: Sara Sorrentino dal lun. al ven. dalle ore 10,00 alle ore 18,00 - tel. 328-2084571 mail: grestfogliano@gmail.com

CAMPO GIOCHI FOGLIANO SECONDARIE DI PRIMO GRADO (MEDIE) organizzato da: Parrocchia di San Colombano Abate _ SEDE: via Ruggero Da Vezzano, 14 RE _ PERIODO: dal 10/06/24 al 05/07/24 _ ORARI: dalle ore 8 alle 13 _ Età dei ragazzi: 11-15 anni (scuola media) _ POSTI DISPONIBILI: 30 _ COSTO SETTIMANALE: 50 €, _ INFORMAZIONI E ISCRIZIONI rivolgersi a: Simone D'Urso, dal lunedì al venerdì, dalle ore 10 alle 13 - telefono 391-3528543

TRICOLORE CAMP... ARE YOU READY? organizzato da: ACD Tricolore Reggiana _ SEDE: via Mutilati del Lavoro, 7 RE _ PERIODO: dal 10/06/24 al 02/08/24 _ ORARI: tempo parziale dalle ore 8 alle 13; tempo pieno dalle ore 8 alle 16 _ Età dei ragazzi: dai nati 2010 ai nati 2019 _ POSTI DISPONIBILI: 180 totali _ COSTO SETTIMANALE: tempo parziale 70 €, tempo pieno 90 € + costo pasto 6 € al giorno _ INFORMAZIONI E ISCRIZIONI rivolgersi a Girolamo Barbieri cell. 346-2300090 mail: actricolorereggiانا@gmail.com

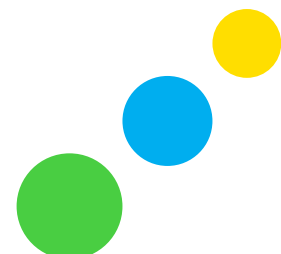

GLI SPIRULINI organizzato da: Agricola Villa Canali _ SEDE: Via Domenico Sassi 13 _
PERIODO: dal 01/07/2024 al 30/08/2024 _ ORARI: tempo parziale senza pasto ore 7,45-13,00
tempo parziale con pasto ore 7,45-14, tempo pieno ore 7,45-16,30 _ ETÀ DEI RAGAZZI 3-7
anni_ POSTI DISPONIBILI 60 _
COSTO SETTIMANALE: tempo parziale 120 €, tempo pieno 155 €. Pasto a parte 8 € al giorno
_ INFORMAZIONI E ISCRIZIONI rivolgersi a: Giulia Matelli, lun-ven ore 9-13/14,30-18,
telefono 349-4416938, mail giulia@agricolavillacanali.com,
sito internet www.spirulini.com / FB [_agricolavillacanali](https://www.facebook.com/agricolavillacanali)

ENGLISH SUMMER SCHOOL organizzato da: HELEN DORON RE & POPENGLISH SRLS
_SEDE: Agricola Villa Canali, Via Domenico Sassi 13, Reggio Emilia
_ PERIODO: dal 10/06/24 al 28/06/24 e dal 02/09/24 al 13/09/24
_ ORARI e COSTI: tempo parziale dalle ore 7,45 alle ore 12,30/14,00 - da 70 €/settimana
a 140 €/settimana _Tempo Pieno dalle ore 7,45 alle ore 17,00 da 110 €/settimana a 170 €/settimana (rivolgersi all'ufficio informazioni per eventuali scontistiche) _ ETÀ DEI RAGAZZI: 3-15 anni _ POSTI DISPONIBILI 40 posti
_ INFORMAZIONI E ISCRIZIONI rivolgersi a: Camilla/Roberto da lun a sab dalle ore 10,00
alle ore 12,30 e dalle ore 15,30 alle ore 19,30 - telefono 0522 1534543 o 324-7750097, mail:
pop_english@outlook.com, indirizzo Via A.M. Ampere 1 RE
_ sito internet: <https://www.helendoron.it/reggioemilia/english-summer-school/>
FB: <https://www.facebook.com/helendoronreggioemilia/>

PINOCCHIO... UNO DI NOI organizzato da: Passaparola ODV _ SEDE: Circolo Arci via
Fenulli, 7 RE_ PERIODO: dal 10/06/24 al 26/07/24 _ ORARI: tempo parziale I dalle 8 alle
12,30; tempo parziale II dalle 8 alle 14; tempo parziale III dalle 14 alle 17; tempo pieno
dalle 8 alle 17 _ ETÀ DEI RAGAZZI da 6 a 11 anni _ POSTI DISPONIBILI 50 _ COSTO
SETTIMANALE: tempo parziale con pranzo 40 €; tempo parziale senza pranzo 30 €; tempo
pieno 45 € _ INFORMAZIONI E ISCRIZIONI rivolgersi a: Passaparola tutti i giorni dalle 9 alle
12 e dalle 15 alle 18, telefono 339-2215391, mail passaparola.aps@gmail.com,

CALEIDOSCOPIO: un'esplosione di colori organizzato: da L'Arca in Movimento
APS (educazione emozionale e relazionale), in collaborazione con Circolarmente ASD
(circomotricità), Con gli Occhi Aperti (fotografia), Pop Arts (giochi di ruolo e grandi giochi),
Cinqueminuti APS (musical), Luci Armoniche (espressività corporea, artistica e musicale), God
Save The Dog ASD (educatrice cinofila) _ SEDE: presso il Centro Sociale Biasola - Parco degli
Olimi, via San Rigo 1 _ PERIODO: dal 10/06/24 al 02/08/24 _ ORARI: tempo parziale dalle ore
7,30 alle 13,00, tempo pieno fino alle 14,00 o fino alle ore 16,30 _ ETÀ DEI RAGAZZI: gruppo
dai 6 agli 8 anni e gruppo dai 9 ai 13 anni _ POSTI DISPONIBILI: 25/30 per gruppo _ COSTO
SETTIMANALE: dalle ore 7,30 alle ore 13,00 - 85 €, dalle ore 7,30 alle ore 14,30 - 120 €
(95 € + 25 € pacchetto tre pasti forniti dal ristorante del Centro Sociale mentre due pasti, il
lunedì e il giovedì, saranno al sacco portati da casa) - adesione associativa: 8 € - è possibile
per chi prenota fino alle ore 13,00 prolungare occasionalmente fino alle 14,30: nel giorno in
cui è previsto il pranzo al sacco l'integrazione sarà di 3 €, mentre nel giorno in cui il pasto è
fornito dalla struttura l'integrazione sarà di 12 € - sconto fratelli: il primo paga prezzo pieno,
mentre per gli altri è previsto uno sconto di 5 € - servizio compiti e giochi al tavolo dalle
14,30 alle 16,30: 30 € a settimana, 25 € a partire da 10 bambini frequentanti
_ INFORMAZIONI E ISCRIZIONI rivolgersi a: L'Arca in Movimento APS inviando un messaggio
whatsapp al cell. 347/0784106 o inviando una mail a reggioemilia@larcainmovimento.it, sito
internet www.larcainmovimento.it FB: Associazione L'Arca in Movimento
Instagram: [arca_in_movimento](https://www.instagram.com/arca_in_movimento)

SCUOLA SPORT ONDECHIARE organizzato da: OndeChiare ASD _ SEDE: via Settembrini 9/a _ Periodo: dal 10/06/24 al 12/09/24 _ ORARI: tempo parziale ore 7,45-13,00 e tempo pieno ore 7,45-14,30 _ ETÀ DEI RAGAZZI dai 6 ai 12 anni _ POSTI DISPONIBILI: 210 _ Costo settimanale: tempo parziale 80 € e tempo pieno 125 € _ INFORMAZIONI E ISCRIZIONI rivolgersi a: segreteria nei giorni e orari dal lun al ven ore 9,00-12,30 e 15,30-19,30; sabato ore 9-12.30 _ telefono 0522/292118; mail: ondechiare@ondechiare.it indirizzo: via Fenulli 2 sito internet / FB www.ondechiare.it

MINI CLUB ONDECHIARE organizzato da: OndeChiare ASD _ SEDE: via Settembrini 9/a _ Periodo: dal 01/07/24 al 30/08/24 _ ORARI: tempo parziale ore 7,45-13,00 e tempo pieno ore 7,45-14,00 _ ETÀ DEI RAGAZZI dai 3 ai 5 anni _ POSTI DISPONIBILI: 60 _ Costo settimanale: tempo parziale 95 € e tempo pieno 135 € _ INFORMAZIONI E ISCRIZIONI rivolgersi a: segreteria nei giorni e orari dal lun al ven ore 9,00-12,30 e 15,30-19,30; sabato ore 9-12.30 _ telefono 0522/292118; mail: ondechiare@ondechiare.it indirizzo: via Fenulli 2 sito internet / FB www.ondechiare.it

GREST 2024 organizzato da parrocchia di S. Anselmo di Lucca _ SEDE: via Martiri di Cervarolo 49 RE _ PERIODO: Dal 10/06/24 al 26/07/24 _ ORARIO: tempo parziale ore 7,30/13,00; tempo pieno ore 7,30/17 _ ETÀ DEI RAGAZZI: 6/14 anni _ POSTI DISPONIBILI: 250 _ COSTO SETTIMANALE: da 1 a 5 settimane di frequenza 75 € (60 € secondo figlio, 30 € per il terzo); per iscrizioni di 6 o 7 settimane il costo settimanale è di 60 € (55 € secondo figlio 25 € il terzo) _ INFORMAZIONI E ISCRIZIONI rivolgersi a Teresa, da lunedì a sabato dalle ore 15 alle 18,30, telefono 349-2196157, mail oratorio.santanselmo@libero.it

GREST UP 2024 Organizzato da: Parrocchia del Sacro Cuore di Gesù in Baragalla _ SEDE: Via Monsignor Baroni, 1 Reggio Emilia _ PERIODO: dal 10/06/2024 al 05/07/2024 _ ORARI: dalle ore 8,00 alle ore 13,00 _ ETÀ DEI RAGAZZI: 6/14 anni _ POSTI DISPONIBILI: 140 settimanali _ COSTO SETTIMANALE: 60 € _ INFORMAZIONI E ISCRIZIONI rivolgersi a: Segreteria Grest UP il lunedì e il sabato dalle ore 9,00/12,00 e dalle ore 15,00/18,00 _ telefono 353-4089952, mail grestuplaudatosi@gmail.com, sito internet/FB <https://padlet.com/grestuplaudatosi>

GREST SECONDARIE DI PRIMO GRADO (MEDIE) organizzato da: Parrocchia S. Luigi Gonzaga (RE) _ SEDE: Via E.Torricelli, 31 RE _ PERIODO: dal 07/06/24 al 28/06/24 _ ORARI: dalle ore 7,30 alle ore 13,00 _ ETÀ DEI RAGAZZI: 11 anni – 13 anni _ POSTI DISPONIBILI: 50 _ COSTO SETTIMANALE: 45 € _ INFORMAZIONI E ISCRIZIONI rivolgersi a: Associazione Oratorio ANSPI S. Antonio APS ETS via Mutilati del Lavoro, 2 RE, nei giorni e orari dal lunedì al venerdì dalle ore 15 alle ore 18, telefono 0522-451223, mail: info@santantoniore.it , _ sito internet: www.santantoniore.it

GREST PRIMARIE (ELEMENTARI) organizzato da: Parrocchia S. Antonio di Padova Associazione Oratorio Sant'Antonio - APS ETS _ SEDE: Via Mutilati del lavoro, 2 _ PERIODO: dal 07/06/2024 al 02/08/2024 _ ORARI: tempo parziale ore 7,30 – 13 e tempo pieno ore 7.30 – 16.30 _ ETÀ DEI RAGAZZI: dai 6 ai 10 anni _ POSTI DISPONIBILI: 90 _ COSTO SETTIMANALE: tempo parziale 45 € e tempo pieno 55 € _ INFORMAZIONI E ISCRIZIONI rivolgersi a: Associazione Oratorio Sant'Antonio - APS ETS – dal lunedì al venerdì dalle ore 15 alle 18, telefono 0522-451223, mail: info@santantoniore.it , _ sito internet: www.santantoniore.it / FB <https://www.facebook.com/profile.php?id=100090463847239>

I TRES AMIGOS organizzato da: Associazione FIS Famiglie Individui Società
_ SEDE: 1 (giugno e luglio). Scuola Primaria Statale P.e. Besenzi, Via Bartolo Da Sassoferrato, 24/A Coviolo, RE _ 2 (settembre). Parrocchia Di Coviolo, via Vittorino Da Feltre, 3 Coviolo, RE
_ PERIODO: dal 17/06/24 al 26/07/24 e dal 02/09/24 al 13/09/24 _ ORARI: Tempo parziale dalle ore 7,45 alle 13 senza pasto; Tempo parziale con pranzo dalle 7,45 alle 14,30; tempo pieno dalle 7,45 alle 16,00 _ ETÀ DEI RAGAZZI: dai 3 ai 12 anni (per i bambini della scuola dell'infanzia non è previsto il tempo pieno) _ POSTI DISPONIBILI: 40 _ COSTO SETTIMANALE: tempo parziale gruppo 3-6 anni 75 € fino alle 13,00 - 90 € + pasti fino alle 14,30; gruppo 6-12 anni 65 € fino alle 13,00 - 80 € + pasti fino alle 14,30; tempo pieno gruppo 6-12 anni 100 € + pasti fino alle 16,00 _ INFORMAZIONI E ISCRIZIONI Associazione FIS dal lunedì al venerdì dalle ore 9 alle 17 telefono: 340-9975440
mail: segreteria@associazionefis.com sito internet/FB: www.campoestivoitresamigos.it

CAMP ESTIVO FALKGALILEO SUD organizzato da: ASD Falkgalileo _ SEDE: via Luthuli, 31 RE _ PERIODO: dal 17/06/24 al 02/08/24 _ ORARI: tempo parziale ore 7,45 – 12,45 e 7,45 – 14,30; tempo pieno 7,45 – 17 _ ETÀ DEI RAGAZZI: dai 6 ai 12 anni _ POSTI DISPONIBILI: 50 a settimana _ COSTO SETTIMANALE: tempo parziale fino alle 12,45 € 65; fino alle 14,30 € 75; tempo pieno € 90 _ INFORMAZIONI E ISCRIZIONI rivolgersi a: Simona, dal lunedì al venerdì dalle ore 16 alle 19, telefono 0522-323743, mail info@falkgalileo.it, sito internet/FB www.falkgalileo.it - A.S.D. FALKGALILEO

GAST SUMMER CAMP organizzato da ASD g.a.s.t. onlus _ SEDE: Palestra A-Gym Via della Canalina, 38 -RE per le giornate di mercoledì e venerdì; per gli altri giorni accoglienza e ritiro allievi presso la Palestra A-Gym e trasferimenti per le attività della giornata con mezzi dell'associazione _ Periodo: dal 10/06/24 al 02/08/24 _ ORARI: lunedì martedì e giovedì dalle ore 8,30 alle ore 17,00, mercoledì e venerdì dalle ore 8,30 alle 12,30 _ ETÀ DEI RAGAZZI: dai 12 ai 17 anni _ POSTI DISPONIBILI 10-12 ragazzi a settimana _ COSTO SETTIMANALE: € 180; grazie a fondi privati, g.a.s.t. onlus garantisce una riduzione della quota riservata all'iscrizione diretta da parte delle famiglie con utenti con diritti speciali (legge 104) di 100 € a settimana, portando così la quota da 80 € a settimana. Supplemento gita al mare + 30 € _ INFORMAZIONI E ISCRIZIONI rivolgersi a: segreteria ASD g.a.s.t. onlus
mail: gast@gastonlus.org, cell. 331-8776207 dal lunedì al venerdì dalle 8.30 alle 12.30 e Alice Bellesia cell. 339-6064932 mail: a.bellesia@gastonlus.org _ sito internet: www.gastonlus.org
FB www.facebook.com/gast.onlus.5 - instagram: www.instagram.com/gast.onlus/

CALCIO ESTIVO 2024 organizzato da: US REGGIO CALCIO ASD _ SEDE: Via della Canalina 21/A 42123 Reggio Emilia _ PERIODO: dal 10/06/24 al 26/07/24 _ ORARI: tempo parziale: 7,30-12,30 tempo pieno I: 7,30-15; tempo pieno II: 7,30-17 _ ETÀ DEI RAGAZZI dai 6 anni ai 13 anni _ POSTI DISPONIBILI 90 a settimana _ COSTO SETTIMANALE: tempo parziale: € 90; tempo pieno I € 110; tempo pieno II € 130 _ INFORMAZIONI E ISCRIZIONI rivolgersi a: US REGGIO CALCIO ASD, da Lunedì a Venerdì dalle ore 15 alle 19, telefono 0522 283088, mail attivadibase@reggiocalcio.re.it _ sito internet/FB www.reggiocalcio.re.it

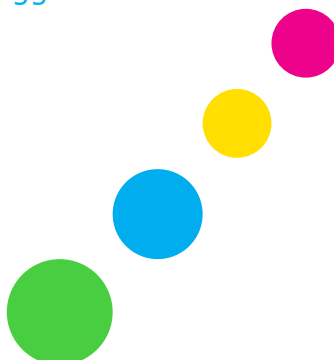

STUDIO ANIMATAMENTE:1,2,3...CIAK SI CREA! Arte,danza e spettacolo organizzato da: Studio Animatamente di Silvia Selenia Zani _ SEDE: via Antonio Assalini 64 _ PERIODO: dal 07/06/24 al 13/09/24 _ ORARI: part time senza pasto dalle ore 7,30 alle 13,00; part time con pasto dalle 7,30 alle 14.30; tempo pieno con pasto dalle 7,30 alle 17,30 _ ETÀ DEI RAGAZZI: da 4 a 11 anni _ POSTI DISPONIBILI: 50 _ COSTO SETTIMANALE: part time senza pasto 85 €, part time con pasto 100 € (+ 35 euro quota pasti); tempo pieno 130 € (+ 35 € quota pasti) _ INFORMAZIONI E ISCRIZIONI rivolgersi a: Studio Animatamente, tel. 380-8670909, si riceve su appuntamento - mail: info@studioanimatamente.it sito internet: www.studioanimatamente.it

CAMPO ESTIVO SPORTIVO CHAMPION'S CLUB organizzato da: CHAMPION'S CLUB 1994 SRLSD _SEDE: Via Tonino Gualtieri, 2 RE _ PERIODO: dal 10/06/24 al 13/09/24 _ ORARI e COSTI SETTIMANALI: fascia 1 dalle ore 7,30 alle 13, costo € 83 - fascia 2 dalle 7,30 alle 14,30, costo € 131; fascia 3 dalle 7,30 alle 17,30 costo € 161 _ ETÀ DEI RAGAZZI: da 3 a 13 anni _ POSTI DISPONIBILI: 70 _ INFORMAZIONI E ISCRIZIONI rivolgersi a: segreteria Champion's Club 1994 SRLSD, dal lunedì al venerdì, dalle ore 9 alle 21 sabato dalle 9 alle 18, telefono 0522-569813, mail info@championsclub.it, sito internet www.championsclub.it - FB www.facebook.com/sport.championsclub IG www.instagram.com/palestra_champions_club

DIAMOCI AL GIOCO-MARCO POLO organizzato da: UISP comitato territoriale di Reggio Emilia aps _SEDE: scuola primaria Marco Polo via Torricelli 35, RE _ PERIODO: dal 11/06/24 al 09/08/24 _ ORARI: dalle ore 7,45 alle 13,15 _ ETÀ DEI RAGAZZI: dai 5 ai 12 anni _ POSTI DISPONIBILI: 40 _ COSTO SETTIMANALE: € 60 (sconto fratelli € 50) _ INFORMAZIONI E ISCRIZIONI rivolgersi a: ufficio progetti educativi, dal lunedì al venerdì 8,30-12,30 / 15-18,00, telefono 0522-267229, mail progettieducativi@uispre.it; _ sito internet/FB: UISP Reggio Emilia

VALORUGBY SUMMER CAMP 2024 organizzato da: Valorugby Emilia Ssd A RL _ SEDE: Via Antonio Assalini 7, RE _ PERIODO: dal 10/06/24 al 13/09/24 (con chiusura dal 10 al 18 agosto) _ ORARI: tempo parziale mattino: 8-13 _ Tempo Parziale con Pasto 8-14 _ Tempo Parziale Pomeriggio 14-17,30 _ Tempo Pieno 8-17.30 _ ETÀ DEI RAGAZZI: dai 6 ai 14 anni (anno di nascita dal 2010 al 2018) _ POSTI DISPONIBILI: n. 110 _ COSTO SETTIMANALE: parziale mattino € 70 _ parziale mattino con pasto € 70 + pasto 40 € _ parziale pomeriggio € 40 _ tempo pieno € 95 + pasto 40 € _ INFORMAZIONI E ISCRIZIONI rivolgersi a: segreteria club VALORUGBY EMILIA nei giorni e orari dal lun al ven ore 11-12.30 e 15,30-18,30 _ telefono 0522-324179 e cell. 334-6653321 _ mail SUMMERCAMP@VALORUGBY.IT _ sito internet WWW.VALORUGBY.IT - FB VALORUGBYEMILIA o VALORUGBYCAMP IG @VALORUGBYEMILIA

FATTORIA LE QUERCE organizzato da: Legambiente Reggio Emilia SEDE: Via Lazio 5/1, Castellazzo RE _ PERIODO: dal 10/06/24 al 02/08/24 _ ORARI: dalle 7,30 alle 13,30 _ ETÀ DEI RAGAZZI: dai 6 ai 11 anni _ POSTI DISPONIBILI: n. 20 _ COSTO SETTIMANALE: € 80 prima settimana; € 75 settimane successive _ INFORMAZIONI E ISCRIZIONI rivolgersi a: Matteo nei giorni da lunedì a sabato negli orari di ufficio cell. 349-2208118 _ mail zanni_matteo@yahoo.com

CENTRO ESTIVO KALEIDOS organizzato da: Coopaccento _SEDE: scuola primaria Agosti, via S. Allende n. 3, RE _ PERIODO: dal 12/06/24 al 02/08/24 e dal 19/08/24 al 06/09/24 _ ORARI e COSTI SETTIMANALI: part time senza pasti dalle ore 7,30 alle ore 13, € 65 - part time con pasti dalle ore 7,30 alle 13,30, 95 € (pasti compresi) - part time pomeridiano dalle ore 13,30 alle 17,30, € 45 - part time pomeridiano prolungato dalle ore 13,30 alle 18,30 € 62 - full time dalle ore 7,30 alle 17,30 € 118 (pasti compresi) - full time prolungato dalle ore 7,30 alle 18,30 € 135 (pasti compresi) - non è possibile frequentare full time senza acquistare il pasto _ ETÀ DEI RAGAZZI: 6-14 anni compiuti _ POSTI DISPONIBILI: 80 _ INFORMAZIONI E ISCRIZIONI rivolgersi a: ufficio iscrizioni e servizio clienti Accento Società Cooperativa Sociale, via della Costituzione, 27 RE, tel. 0522-322971 o 0522-293718 (lun. gio. ven. dalle 9 alle 12,45 mart. e merc. dalle 14,15 alle 17,45), fax 0522-794231, mail: iscrizioni@coopaccento.it - sito internet: <https://shop.coopaccento.it/>

CURIOSI PER NATURA! organizzato da: L'Ovile – Ecosapiens _SEDE: Oasi WWF di Marmirolo – Via della Pace, RE _ PERIODO: dal 10/06/24 al 02/08/24 e dal 19/08/24 al 13/09/24 _ ORARI: dal lunedì' al venerdì' dalle ore 7,45 alle 13 _ ETÀ DEI RAGAZZI: 6 – 12 anni _ POSTI DISPONIBILI: 25 ragazzi a settimana _ COSTO SETTIMANALE: € 70 _ INFORMAZIONI E ISCRIZIONI rivolgersi a: Ecosapiens, Tel: 0522-343238, e-mail: segreteria@ecosapiens.it _ Per aderire è possibile compilare il form online presente sul sito <http://ecosapiens.it> (sezione cittadini e famiglie>centri estivi ambientali) o contattare la segreteria da lunedì al venerdì dalle ore 9 alle 15

SUMMER IN ARTS organizzato da: Associazione Arci Comitato Territoriale RE _SEDE: Viale Ramazzini 72, RE _ PERIODO: dal 10/06/24 al 28/06/24 _ ORARI: dalle ore 8,00 alle 14,00 _ ETÀ DEI RAGAZZI: 6 – 11 anni _ POSTI DISPONIBILI: 30 _ COSTO SETTIMANALE: € 120 _ INFORMAZIONI E ISCRIZIONI rivolgersi a: Segreteria ARCI dalle 9,00 alle 13,00 e dalle 15,00 alle 19,00, Cel: 351-5848802, e-mail: corsi@arcire.it ; sito internet: www.arcire.it ; FB: <https://www.facebook.com/arcireggioemilia>

CITY CAMPUS GAVASSA 2024 organizzato da: ASD U.S. Daino Gavassa _SEDE: via A. Fleming 10 , Gavassa RE_ PERIODO: dal 10/06/24 al 02/08/24 e dal 26/08/24 al 13/09/24 _ ORARI: dalle ore 7,30 alle 13,00 _ ETÀ DEI RAGAZZI: dai 6 ai 13 anni _ POSTI DISPONIBILI: 120 _ costo settimanale: 50 € (agevolazioni per i fratelli) _ INFORMAZIONI E ISCRIZIONI rivolgersi a: Ezio Siligardi, dal lunedì al venerdì, dalle 8 alle 19 telefono 329-3835056, mail daino.gavassa@gmail.com

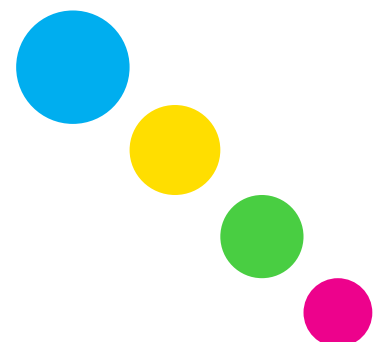

GIOCO SU MARTE organizzato da: Heron s.c.s.d. _SEDE: scuola primaria Elsa Morante, via Don L. Sturzo, 9 RE e adiacente circolo ARCI 'Villaggio Stranieri' _ PERIODO: dal 10/06/24 al 13/09/24 _ ORARI: solo mattina senza pranzo: dalle ore 7,30 alle 13; mattina + pausa pranzo: dalle 7,30 alle 14,30; giornata intera: dalle 7,30 alle 18 _ ETÀ DEI RAGAZZI: annate 2019-2011 _ POSTI DISPONIBILI: 100 _ COSTO SETTIMANALE: solo mattina senza pranzo 55 €; mattina + pausa pranzo 65 €; giornata intera 85 €; costo tessera assicurativa una tantum valida per tutto il periodo 20 €; se si sceglie l'orario mattina + pausa pranzo oppure giornata intera è possibile pranzare al centro estivo portando il pasto da casa oppure scegliendo il servizio mensa al costo aggiuntivo settimanale di 35€; sono previsti sconti per la frequentazione di più settimane e per i fratelli _ INFORMAZIONI E ISCRIZIONI rivolgersi a: Milo Vergnani, telefono 340-3800582, mail giosumarte@progettoheron.it _ indirizzo sito internet <https://www.progettoheron.it/gioco-su-marte>

CAMPUS SPORTIVO NUOVA SPORTIVA organizzato da: Nuova Sportiva SSD ARL _SEDE: Piscina Ferretti-Ferrari via Melato 2/d RE _ PERIODO: dal 10/06/24 al 09/08/24 e dal 26/08/24 alla ripresa delle scuole _ ORARI: tempo parziale dalle 7,30-13 - tempo pieno dalle 7,30-16,30 _ ETÀ DEI RAGAZZI dai 6 anni compiuti ai 13 anni _ POSTI disponibili 50 _ COSTO SETTIMANALE: tempo parziale: 77 € (compresa una merenda) - tempo pieno: 98 € + 40,25 € pacchetto pasti (comprese due merende) - tesseramento 30 € _ INFORMAZIONI E ISCRIZIONI rivolgersi a: piscina Ferretti-Ferrari RE da lunedì a venerdì dalle ore 9 alle 19 tel. 0522-550042, mail: centriestivi.reggio@sportiva.it, _ sito internet: www.nuovasportiva.it/reggio/ FB: Piscina di Reggio Emilia IG: [piscina_reggioemilia](https://www.instagram.com/piscina_reggioemilia)

ARTE IN CAMPO (GIOCHI) organizzato da: Centro sociale Papa Giovanni XXIII s.c.s. onlus _ SEDE: scuola primaria Balletti – via F. Cavallotti, 56 RE _ periodo: dal 11/06/24 al 27/07/24 (possibile interruzione il 24/06 in caso di ballottaggio per le elezioni amministrative) _ ORARI: tempo parziale 7,30-13 (senza pranzo); 7,30-14 (con pranzo) e tempo pieno 7,30-17,30 - arrivo dei bambini al mattino entro le ore 9 _ ETÀ DEI RAGAZZI dai 6 (nati 2018)- 14 anni (nati 2010) _ POSTI DISPONIBILI : 45 bambini _ COSTO SETTIMANALE: tempo parziale: 65 € (tariffa piena) - 60 € (per chi frequenta tutte le 7 settimane e per il secondo fratello iscritto) - tempo pieno 85 € (tariffa piena) - 80 € (per chi frequenta tutte le 7 settimane e per il secondo fratello iscritto) - n.b. il campo giochi partirà martedì 11/06, in quanto lunedì 10/06 la scuola Balletti sarà occupata per attività elettorali. Pertanto, ESCLUSIVAMENTE PER LA PRIMA SETTIMANA (da martedì 11/06 a martedì 14/06) sarà applicato uno sconto di 10 € per le iscrizioni part time e di 15 € per le iscrizioni full time. _ INFORMAZIONI E ISCRIZIONI rivolgersi Elisa De Simone, dal lunedì' al venerdì' dalle 16 alle 19, telefono 329-6707291, mail e.desimone@libera-mente.org _ sito internet/FB www.libera-mente.org

CAMP' A CAVALLO CHE L'ERBA CRESCE organizzato da: Azienda Agricola Il Tralcio _ SEDE: Via Anna Frank 59- Sabbione di RE _ PERIODO: dal 10/06/24 al 26/07/24 _ ORARI: dalle ore 8 alle ore 14 _ ETÀ DEI RAGAZZI 6-13 anni _ POSTI DISPONIBILI 20 _ COSTO SETTIMANALE: 110 € la prima settimana, 100 € le successive settimane _ INFORMAZIONI E ISCRIZIONI rivolgersi a: tutti i giorni dalle ore 11 alle 19 tel. 328-8484964, mail a info@fanticini.it, _ sito internet/FB www.fanticini.it

SUMMER CAMP 2024: IL PANTHEON organizzato da: Eta Move asd _ SEDE: centro Permanente Danza via XX settembre 1/a RE _ PERIODO: dal 10/06/24 al 06/09/24 (settimane disponibili sul sito)_ ORARI: dalle 8,30 (accoglienza dalle 7,45 alle 8,30) alle 13,00 (ritiro dalle 13 alle 13,30) _ ETÀ DEI RAGAZZI: dai 6 ai 14 anni _ POSTI DISPONIBILI da 7 fino a 20 ragazzi a settimana _ COSTO SETTIMANALE: € 80 _ INFORMAZIONI E ISCRIZIONI rivolgersi a: segreteria Eta Move asd nei giorni e orari: fino al 28/06 da lunedì a venerdì dalle 15,30 alle 20, dal 01/07 al 06/09 da lunedì a venerdì dalle 13,30 alle 15,30 - telefono 334-7072725, mail summercamp.cpd@gmail.com, sito internet <https://www.etamove.it/campo-estivo-2024/>

PINGU SUMMER CAMP organizzato da: Pingu's English Reggio Emilia _SEDE: via L. Sani, 15 (RE) _ PERIODO: dal 10/06/24 al 30/08/24 _ ORARI: tempo parziale ore 8-12,30, tempo parziale con pranzo 8-14,30 e tempo pieno 8-16,30; _ ETÀ DEI RAGAZZI: 3-6 anni e 7-12 anni _ Posti disponibili: 20 bambini (max 10 per gruppo) _ COSTO SETTIMANALE: tempo parziale variabile da 110 € a 130 € e tempo pieno variabile da 130 € a 170 € _ INFORMAZIONI E ISCRIZIONI: rivolgersi a: Carlotta, lun-ven dalle ore 14.30 alle 19 / sabato dalle 9 alle 12,00, telefono 351-8815228 (anche WA), mail reggioemilia@pingusenglish.it, sito internet <https://www.pingusenglish.it/> FB: <https://www.facebook.com/PingusEnglish.ReggioEmilia>

PER SPORT & PER AMORE organizzato da: ASD Atletica Reggio _SEDE: Via Melato 2/f (presso campo atletica Camparada) RE _ PERIODO: dal 10/06/24 al 02/08/24 e dal 26/08/24 al 13/09/24_ ORARI: tempo parziale ore 7,40-13 e tempo pieno 7,40-17 _ ETÀ DEI RAGAZZI: nati fra il 2010 e il 2019 compresi _ POSTI DISPONIBILI: 150 a settimana _COSTO SETTIMANALE: tempo parziale e tempo pieno 85 euro (il costo non cambia) - previsti 'pacchetti' sconto di 4, 8 o 11 settimane. _ INFORMAZIONI E ISCRIZIONI: solo online alla pagina internet www.atleticareggio.eu - per informazioni rivolgersi a Atletica Reggio telefono 324-6203709, mail atleticareggio@gmail.com

CAMP ESTIVO FALKGALILEO NORD organizzato da: ASD Falkgalileo _SEDE: viale Taddei 1 RE _ PERIODO: dal 17/06/24 al 02/08/24 _ ORARI: tempo parziale ore 7,45 – 12,45 e 7,45 – 14,30, tempo pieno 7,45 – 17 _ ETÀ DEI RAGAZZI: da 6 a 12 anni _ POSTI DISPONIBILI: 50 a settimana _ COSTO SETTIMANALE: tempo parziale fino alle 12,45 € 65,00 e fino alle 14,30 € 75; tempo pieno fino alle 17 € 90,00 _ INFORMAZIONI E ISCRIZIONI rivolgersi a: Simona, dal lunedì al venerdì, dalle ore 16 alle 19, telefono 0522-323743 via Luthuli 31 RE, mail info@falkgalileo.it, via Luthuli 31 Reggio Emilia, sito internet www.falkgalileo.it - FB: A.S.D. Falkgalileo

CAMPO ESTIVO OBIETTIVO DANZA organizzato da: New Style Obiettivo Danza _SEDE: Via Monti Urali 4, RE _ PERIODO: dal 10/06/24 al 02/08/24 _ ORARI: tempo parziale dalle 7,30 alle 13,30; tempo pieno dalle 7,30 alle 17,00 _ ETÀ DEI RAGAZZI: 6 – 12 anni _ POSTI DISPONIBILI: 25 _ COSTO SETTIMANALE: tempo parziale 70€; tempo pieno 100€ _ INFORMAZIONI E ISCRIZIONI rivolgersi a: segreteria dal lunedì al venerdì dalle ore 16.00 alle ore 22.00 Cel: 347-6882686, e-mail: info@obiettivodanza.eu ; sito internet: <https://obiettivodanza.eu/> ; instagram: @obiettivodanzaremia

CAMPO GIOCO VOLLEY MASSENZATICO organizzato da: ASD Volley Massenzatico _ SEDE : Palestra scuola secondaria di primo grado Galilei Via Beethoven 48/3 Massenzatico RE_ PERIODO: dal 10/06/24 al 02/08/24 e dal 02/09/24 al 13/09/24_ ORARI: dalle ore 7,30 alle ore 18 _ ETÀ DEI RAGAZZI: 6-14 anni_ POSTI DISPONIBILI 100_ COSTO SETTIMANALE: 35 euro a bimbo, i fratelli 10 euro (famiglie con ISEE sotto i 24.000€ Campo Gioco GRATUITO con il contributo dalla Regione Emilia Romagna)_ INFORMAZIONI E ISCRIZIONI rivolgersi a: ROBERTO INCERTI telefono 338 8709708 indirizzo Via Beethoven 85 Massenzatico; mail: incertiroberto@libero.it

UN CAVALLO PER AMICO organizzato da: A.S.D. Circolo Ippico Piccolo Ranch di Massenzatico _SEDE: via Ivo Bigi, 4 Massenzatico R.E. _ PERIODO: dal 10/06 al 09/08/24 e dal 02/09 al 13/09/24 _ ORARI: dalle ore 7,30 alle ore 13,30 _ ETÀ DEI RAGAZZI: dai 6 ai 14 anni_ POSTI DISPONIBILI: 20 _ COSTO SETTIMANALE: 100 € _ INFORMAZIONI E ISCRIZIONI rivolgersi a: Federica Balotta, da lunedì a sabato dalle ore 8 alle 12,00 e dalle 15 alle 19, telefono 338-6827340, mail: piccoloranchdimassenzatico@gmail.com _ FB: Piccolo Ranch di Massenzatico

CAMPO ESTIVO BAGNO 2024 organizzato da: Parrocchia di Bagno _ SEDE: via Lasagni 2 Bagno RE _ PERIODO: dal 10/06/24 al 28/06/24 _ ORARI: dalle 7,45 alle 13,00 _ ETÀ DEI RAGAZZI: dalla prima alla quinta primaria (elementare) _ POSTI DISPONIBILI: 80 _ COSTO SETTIMANALE: 65€ primo figlio – 45€ secondo figlio – 25€ terzo figlio _ INFORMAZIONI E ISCRIZIONI rivolgersi a: mail: oratoriestiviup@gmail.com

CAMPO ESTIVO GAVASSETO 2024 organizzato da: Parrocchia di Gavasseto _SEDE: via Muti 1 Gavasseto RE _ PERIODO: al 10/06/24 al 28/06/24 _ ORARI: dalle ore 7,45 alle 13,00_ ETÀ DEI RAGAZZI: dalla prima alla quinta primaria (elementare) _ POSTI DISPONIBILI: 60 _ COSTO SETTIMANALE: 65€ primo figlio – 45€ secondo figlio – 25€ terzo figlio _ INFORMAZIONI E ISCRIZIONI rivolgersi a: mail: oratoriestiviup@gmail.com

CAMPO ESTIVO MARMIROLO 2024 organizzato da: Parrocchia di Marmirolo _SEDE: via della Tromba 7 RE _ PERIODO: al 10/06/24 al 28/06/24 _ ORARI: dalle ore 7,45 alle 13,00 _ ETÀ DEI RAGAZZI: dalla prima alla seconda secondaria di primo grado (media) _ POSTI DISPONIBILI: 60 _ COSTO SETTIMANALE: 65€ primo figlio – 45€ secondo figlio – 25€ terzo figlio _ INFORMAZIONI E ISCRIZIONI rivolgersi a: mail oratoriestiviup@gmail.com

ESPLORATORI DI EMOZIONI organizzato da: San Giovanni Bosco Soc. Coop. Sociale _ SEDE: Via Adua, 79 RE _ PERIODO: dal 10/06 al 02/08/24 e dal 26/08 al 13/09/24 _ ORARI: tempo parziale: dalle 7,30 alle 13,00; tempo pieno dalle 7,30 alle 16,00 – extra time fino alle 18,00 _ ETÀ DEI RAGAZZI daiu 6 ai 14 anni (nati dal 2010 al 2018) _ POSTI DISPONIBILI: 150 _ COSTO SETTIMANALE: tempo parziale senza pasto € 70; tempo pieno con pasto € 115 (a scalare in base alle settimane di iscrizione)_ per INFORMAZIONI E ISCRIZIONI rivolgersi a: Simona dal lunedì al venerdì dalle ore 9,00 alle 12,30, telefono 0522-920144 o 334-7388884, mail: segreteria@coopsangiovannibosco.it, _ sito internet: <https://www.coopsangiovannibosco.it> ; FB: cooperativa san giovanni bosco - reggio emilia

centriestiviziona**centro**

TUTTI IN CAMPO!! NOI CI SIAMO! organizzato da: U.S. Nuova Cupola a.s.d._
SEDE: Via Campo Samarotto 1/c _ PERIODO: dal 10/06 al 02/08/24 e dal 26/08 al 13/09/24
_ ORARI: tempo parziale ore 8,00-13,00 e tempo pieno 8,00-17,30 (con pranzo al sacco)_
ETÀ DEI RAGAZZI: nati dal 2010 al 2018 _ POSTI DISPONIBILI: 120 _ COSTO SETTIMANALE:
tempo parziale € 50+ 20€ tesseramento e tempo pieno € 90+ 20€ tesseramento _
INFORMAZIONI E ISCRIZIONI rivolgersi a: Oratorio San Pietro, da lun a ven 15-18, telefono
348/6413700, mail: usnuovacupola@gmail.com, sito internet: www.usnuovacupola.it

VACANZE RIBELLI organizzato da: Fiori Ribelli S.N.C. _ SEDE: Parco del Legno Via D. F.
Cecati _ PERIODO: dal 10/06 al 13/09/24 _ ORARI: tempo parziale ore 7,30-13,00 e tempo
pieno 7,30-16,00 _ ETÀ DEI RAGAZZI: dai 6 agli 11 anni _ POSTI DISPONIBILI: 20 _ COSTO
SETTIMANALE: tempo parziale 80€ e tempo pieno 100€ _ INFORMAZIONI E ISCRIZIONI
rivolgersi a: Ilenia, da lun a ven dalle ore 8,00 alle ore 18,00 telefono 345-0355803, mail:
muracailenia05@gmail.com, instagram: fioriribelli

IN VIAGGIO VERSO OZ organizzato da: Parrocchia Sant'Agostino _ SEDE: via Reverberi,
1 (RE) _ PERIODO: dal 10/06/24 al 28/06/24 _ ORARI: dalle 7,30 alle 13,30 _ ETÀ DEI
RAGAZZI: dalla prima elementare alla seconda media_ POSTI DISPONIBILI: 120
_ COSTO SETTIMANALE: 45 € (40 € sconto fratelli)
_ INFORMAZIONI E ISCRIZIONI rivolgersi a: Samuele Gozzi ogni giorno tra le 9,00 e le 21,00
cell. 388-1181569 mail: iscrizionidocparrocchia@gmail.com

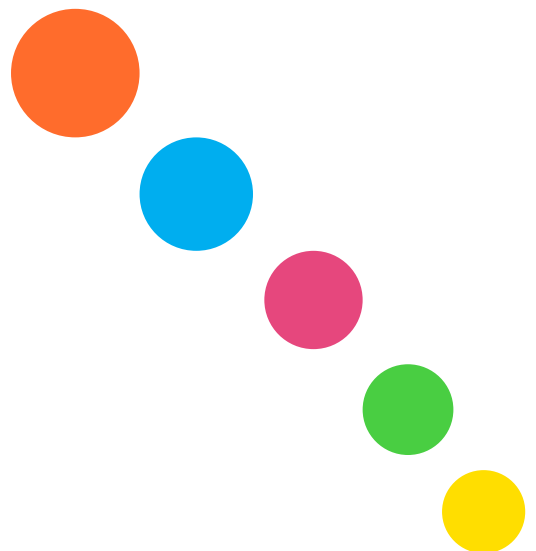

in collaborazione progettuale con



FONDAZIONE
I TEATRI
REGGIO EMILIA



con il supporto di



CAMPO ESTIVO DEI TEATRI

Le settimane si alterneranno per scoprire le magie del teatro e del suo prodotto più affascinante e ricco di suggestioni: l'opera lirica.

I bambini si misureranno con opere diverse, diventando loro stessi i protagonisti in scena: canteranno, danzeranno, reciteranno, conosceranno il funzionamento della macchina teatrale grazie ai tecnici del teatro che sveleranno loro i segreti del palcoscenico.

*Con Estate in Scena prosegue e si rafforza la sinergia tra le realtà culturali della città unite in una **collaborazione progettuale: Officina Educativa, Fondazione Nazionale della Danza ATB, MaMiMò e Pause Atelier dei Sapori** partecipano al progetto nella consapevolezza che l'educazione artistica costituisca un potente fattore di crescita e arricchimento e che musica, danza e teatro contribuiscono al consolidarsi di sane interazioni sociali e alla valorizzazione della creatività di ogni bambino; il tutto senza perdere di vista l'obiettivo del divertimento che scandirà le giornate passate insieme.*

Estate in scena 2024

Fondazione I Teatri Reggio Emilia in collaborazione progettuale con Officina Educativa, Fondazione Nazionale della Danza ATB, MaMiMò, Pause Atelier dei Sapori e con il supporto di Farmacie Comunali Riunite

SEDE:
TEATRO CAVALLERIZZA
Viale Allegri 8 RE

PERIODO:
dal 17.6 al 12.07.2024

ORARIO: dalle ore 8,00 alle ore 17,30

ETA' DEI RAGAZZI: dagli 6 agli 11 anni _
scuola primaria

POSTI DISPONIBILI: n. 25 a settimana

QUOTA DI PARTECIPAZIONE:
€ 120 a settimana
dal 2° fratello: costo settimanale € 105
quota pasto settimanale € 37,50
i pasti sono in collaborazione con Pause Atelier dei Sapori e il Ristorante Pizzeria Piccola Piedigrotta

INFORMAZIONI E ISCRIZIONI:
FONDAZIONE I TEATRI REGGIO EMILIA,
indirizzo Piazza Martiri del 7 luglio n° 7,
Reggio Emilia
Ufficio Scuole dal lunedì al venerdì
dalle 8,30 alle 13,30 _
telefono 0522 458950, 0522 458990

mail: campestivo@iteatri.re.it

sito internet: www.iteatri.re.it FB: iteatri

IG: iteatri_reggioemilia

elenco gestori centri estivi accreditati al progetto conciliazione anno 2024 del comune di Reggio Emilia progetto "conciliazione vita-lavoro"

sostegno alle famiglie per la frequenza di centri estivi

Progetto per il contrasto alle povertà educative e la conciliazione vita-lavoro - sostegno alle famiglie per la frequenza di centri estivi. Anno 2024. POR FSE 2014/2020 e PR FSE + priorità 3 inclusione sociale - Obiettivo specifico K - CUP: J21D24000000002 - RIF. PA. 2024-21113/RER

CENTRO ESTIVO GERRA ACCENTO SOC. COOP. SOCIALE SCUOLA DELL'INFANZIA STATALE GERRA, VIA CARAVAGGIO 2 (RE)

CENTRO ESTIVO "GIROTONDO" ACCENTO SOC. COOP. SOCIALE, SCUOLA DELL'INFANZIA COMUNALE GIROTONDO, VIA ALLENDE 1 (RE)

CENTRO ESTIVO "KALEIDOS" ACCENTO SOC. COOP. SOCIALE SCUOLA PRIMARIA AGOSTI, VIA ALLENDE 3 (RE)

CENTRO ESTIVO "MENDES" ACCENTO SOC. COOP. SOCIALE, SPAZIO SEI E SPAZIO UNIDICI MENDES, VIA PLINIO 18 (RE)

CENTRO ESTIVO "OROLOGIO" ACCENTO SOC. COOP. SOCIALE SPAZIO CULTURALE OROLOGIO, VIA MASSENET 17/A (RE)

SCUOLA DELL'INFANZIA DI VIA VERDI ACCENTO SOC. COOP. SOCIALE SCUOLA DELL'INFANZIA DI VIA VERDI, VIA VERDI 24 (RE)

LE QUERCE LEGAMBIENTE REGGIO EMILIA-FATTORIA LE QUERCE VIA LAZIO 5/1 (RE)

CALEIDOSCOPIO A.P.S. L'ARCA IN MOVIMENTO, CENTRO SOCIALE BIASOLA, VIA SAN RIGO 1 (RE)

ASINO ESTIVO ARIA APERTA SNC DI MONTANARI M&C, VIA SCARUFFI 2/1 (RE)

CAMPO GIOCHI API LIBERE ESTATE 2024 API LIBERE SOCIETA' AGRICOLA, VIA E. CAVICCHIONI 11 (RE)

TRICOLORE CAMP ! ARE YOU READY A.C. TRICOLORE REGGIANA, VIA MUTILATI DEL LAVORO 7 (RE)

CAMPO ESTIVO GAVASSETO 2024 PARROCCHIA SAN LORENZO MARTIRE DI GAVASSETO, VIA MUTI 1 (RE)

CAMPO ESTIVO BAGNO 2024 PARROCCHIA DELLA NATIVITA' S. GIOVANNI BATTISTA, VIA LASAGNI 2 (RE)

CAMPO ESTIVO MARMIROLO 2024 PARROCCHIA DI S. BIAGIO IN MARMIROLO,
VIA DELLA TROMBA 7 (RE)

IN VIAGGIO VERSO OZ PARROCCHIA S. AGOSTINO, VIA REVERBERI 1 (RE)

CAMPO ESTIVO POPOLARE "I TRES AMIGOS" FIS - FAMIGLIE INDIVIDUI SOCIETA',
VIA VITTORINO DA FELTRE 3 (RE)

CAMPO ESTIVO POPOLARE "I TRES AMIGOS" FIS - FAMIGLIE INDIVIDUI SOCIETA' -
SCUOLA PRIMARIA BESENZI, VIA B. SASSOFERRATO 24/A

PER SPORT & PER AMORE A.S.D. ATLETICA REGGIO IMPIANTO ATLETICA "CAMPARADA",
VIA MELATO 2/F (RE)

CAMPO ESTIVO SCUOLA DELL' INFANZIA SAN PELLEGRINO CENTRO DI SOLIDARIETA'
DI RE ONLUS, VIA TASSONI 1 (RE)

ARTE IN CAMPO (GIOCHI) CENTRO SOCIALE PAPA GIOVANNI XXIII ONLUS SCUOLA
PRIMARIA BALLETTI, VIA F. CAVALLOTTI 56 - MANCASALE (RE)

LA GABBIANELLA NIDO SCUOLA LA GABBIANELLA, PROGESS SOC.COP.SOC.,
VIA SETTEMBRINI 1 (RE)

SCUOLA PICASSO-BELVEDERE PROGESS SOC.COP.SOC., VIA M. DELLA BETTOLA 51 (RE)

ESPLORATORI DI EMOZIONI _CAMPO ESTIVO 2024 SAN GIOVANNI BOSCO SCS,
ORATORIO DON BOSCO, VIA ADUA 79 (RE)

TEMPO ESTIVO PIO VI – ESTATE 2024 SAN MICHELE ARCANGELO SCS, SCUOLA
DELL'INFANZIA PARITARIA PIO VI, VIA G.M. FERRARONI 5 (RE)

ANDERSEN COOPSELIOS S.C. COOPERATIVA SOCIALE, VIA DELLE ORTOLANE 5/B (RE)

AGUAS CLARAS COOPSELIOS S.C. NIDO D'INFANZIA AGUAS CLARAS,
VIA M. RUINI 10 (RE)

HAIKU COOPSELIOS S.C. COOPERATIVA SOCIALE, VIA BRIGATA REGGIO 29 (RE)

CAMPO SPORT NUOTO EDEN EDEN SPORT SCSD, VIA GIACOMO BALLA 6 (RE)

CAMP ESTIVO FALKGALILEO 2024 NORD A.S.D. FALKGALILEO IMPIANTO SPORTIVO
TADDEI, VIALE TADDEI 1 (RE)

CAMP ESTIVO FALKGALILEO 2024 SUD A.S.D. FALKGALILEO IMPIANTO SPORTIVO
UGO VALLI, VIA LUTHULI 31 (RE)

NATURA MAESTRA L'INDACO ATELIER DI RICERCA MUSICALE ESPRESSIVA,
VIA A. GABELLI 12 (RE)

CURIOSI PER NATURA L'OVILE COOP. SOLIDARIETA' SOCIALE OASI WWF MARIMIROLO,
VIA DELLA PACE (RE)

ESTATE IN SCENA 2024 FONDAZIONE I TEATRI - TEATRO CAVALLERIZZA,
VIALE ALLEGRI 8 (RE)

GIRO DEL CIELO GIRO DEL CIELO SOC. COOP. SOCIALE, VIA MOLIERE 2 (RE)

GIRO DEL CIELO AGLI ORTI GIRO DEL CIELO SOC. COOP. SOCIALE,
VIA TOSCANINI 20(RE)

GIOCO SU MARTE HERON SCSD, CIRCOLO VILLAGGIO STRANIERI VIA DON STURZO 1 (RE)

GIOCO SU MARTE HERON SCSD, SCUOLA PRIMARIA MORANTE, VIA DON STURZO 9 (RE)

LA COLLINA DELLE E LA COLLINA SOCIETA' COOP.VA AGRICOLA, VIA C. TEGGI N.38 (RE)

PINOCCHIO... UNO DI NOI PASSAPAROLA ODV-CIRCOLO ARCI FENULLI,
VIA FENULLI 7 (RE)

CAMPO ESTIVO SPORTIVO CHAMPION'S CLUB 1994 SRL S.D., VIA T. GUALTIERI 2 (RE)

CAMPO ESTIVO SHODAN-MARTIAL ARTS CAMP SCUOLA DI ARTI MARZIALI SHODAN
A.S.D. VIA PREMUDA 40/10 (RE)

PINGU SUMMER CAMP MANDARINO LANGUAGES STUDIO, VIA L. SANI 15 (RE)

TUTTI IN CAMPO-NOI CI SIAMO!! U.S. NUOVA CUPOLA A.S.D., VIA MONTE SAN MICHELE
12, VIA CAMPO SAMAROTTO 1/C (RE)

SCUOLA DI SPORT ONDECHIARE A.S.D. CIRCOLO ESTIVO ONDECHIARE,
VIA SETTEMBRINI 9/A (RE)

MINI CLUB ONDECHIARE A.S.D. CIRCOLO ESTIVO ONDECHIARE,
VIA SETTEMBRINI 9/A (RE)

BEACH CAMP ONDECHIARE A.S.D. CIRCOLO ESTIVO ONDECHIARE,
VIA SETTEMBRINI 9/A (RE)

CAMPO ESTIVO SACRO CUORE ISTITUTO SUORE MAESTRE DI SANTA DOROTEA-NIDO E
SCUOLA DELL'INFANZIA SACRO CUORE VIA MILAZZO 9

IL MONDO CHE VORREI-UN'ESTATE AD ALTA NATURALITA' PANGEA SOC. COOP. SOC.
SCUOLA DELL'INFANZIA A. VENERI, VIA E. FERMI 5, FOGLIANO (RE)

ENGLISH CAMP SUGAR LAB ITINERE SERVIZI CULTURALI VIA A. MANTEGNA 1/H (RE)

SCUOLA DELL'INFANZIA NIDO-PRIMAVERA DIVINA PROVVIDENZA VIA MONSIGNOR
TORREGGIANI 1, SABBIONE (RE)

ESTATE CON PANTA REI-NIDO SCUOLA CHOREIA PANTA REI SOC. COOP.VA SOCIALE,
VIA GRAMSCI 5/D (RE)

ESTATE CON PANTA REI-NIDO SCUOLA FABER PANTA REI SOC. COOP.VA SOCIALE, VIA
BRIGATA REGGIO 20 (RE)

ESTATE CON PANTA REI-NIDO SCUOLA GIULIA MARAMOTTI PANTA REI SOC. COOP.VA
SOCIALE, VIA G. WILDER ZANTI 2 (RE)

SMILE CAMP LE NOTE DI FRA A.P.S. CIRCOLO ARCI PIEVE MODOLENA VIA PLAUTO 2/4

DA COSA NASCE COSA SCUOLA DELL'INFANZIA DON GIACOMO GRAZIOLI,
VIA A. FLEMING 8 (RE)

SCUOLA DELL'INFANZIA SAN GIOVANNI BATTISTA PARROCCHIA DELLA NATIVITA' DI SAN GIOVANNI BATTISTA IN BAGNO, VIA LASAGNI 4 (RE)

CAMPUS SPORTIVO NUOVA SPORTIVA NUOVA SPORTIVA S.S.D. A.R.L. PISCINA COMUNALE FERRETTI – FERRARI, VIA MELATO 2/D (RE)

MORSIANI DON ADELMO PARROCCHIA DI SAN DONNINO MARTIRE-SCUOLA DELL'INFANZIA DON MORSIANI, VIA DON S. BOLOGNESI 1/A (RE)

GREST 2024 PARROCCHIA SANT'ANSELMO, VIA MARTIRI DI CERVAROLO 49 (RE)

GREST PRIMARIE (ELEMENTARI) 2024-REGINA PACIS PARROCCHIA MARIA REGINA DELLA PACE, VIA ZANDONAI 2 (RE)

GREST SECONDARIA DI PRIMO GRADO (MEDIE) 2024-RONCINA PARROCCHIA SACRA FAMIGLIA IN RONCINA, VIA DEI TEMPLARI 2 (RE)

GREST UP 2024 PARROCCHIA SACRO CUORE DI GESU' IN BARAGALLA, VIA MONSIGNOR BARONI 1 (RE)

ORATORIO ESTIVO UP SAN GIOVANNI PAOLO II PARROCCHIA SAN FRANCESCO DA PAOLA, VIA EMILIA OSPIZIO 62 (RE)

ORATORIO ESTIVO UP SAN GIOVANNI PAOLO II PARROCCHIA SANT'ALBERTO DI GERUSALEMME, VIA EINSTEIN 5 (RE)

GREST 2024 PARROCCHIA SAN MICHELE ARCANGELO-PIEVE MODOLENA, VIA FERRARONI 3 (RE)

GREST 2024 PARROCCHIA DI SAN PELLEGRINO, VIA TASSONI 2 (RE)

GREST SPIRITO SANTO 2024 PARROCCHIA SPIRITO SANTO VIA MASCAGNI 48 (RE)

GREST PARROCHHIA DI RIVALTA PARROCCHIA SANT'AMBROGIO-RIVALTA VIA GHIARDA 9-11 (RE)

CAMPO GIOCHI FOGLIANO PARROCCHIA SAN COLOMBANO ABATE IN FOGLIANO VIA E. FERMI, 57 (RE)

CAMPO ESTIVO CANALI SECONDARIA DI PRIMO GRADO (MEDIE) PARROCCHIA SAN COLOMBANO ABATE IN FOGLIANO VIA RUGGERO DA VEZZANO 16 (RE)

GREST PRIMARIE (ELEMENTARI) SANT'ANTONIO ORATORIO ANSPI SANT'ANTONIO DI PADOVA-ROSTA NUOVA-ETS, VIA MUTILATI DEL LAVORO, 2 (RE)

UN CAVALLO PER AMICO A.S.D. IL PICCOLO RANCH DI MASSENZATICO, VIA IVO BIGI N. 4 (RE)

ESTATE JUNIOR REGGIANA EDUCATORI SOC. COOP. SOC., SCUOLA PRIMARIA S. G. BOSCO, VIA BISMANTOVA 23 (RE)

IL LIBRO DELLA GIUNGLA FONDAZIONE AGOTINI FERRARINI ETS, VIA PARADISI 4 (RE)

CALCIO ESTIVO 2024 U.S. REGGIO CALCIO A.S.D. VIA DELLA CANALINA 21/A (RE)

CAMPO SPORTIVO ESTIVO-ESTATE 2024 U.S. SANTOS 1948 A.S.D. VIA C. FANO 27 (RE)

MERAVIGLIE IN GIARDINO SCUOLA DELL'INFANZIA SAN PIO X, VIA J.F. KENNEDY 11 (RE)

GLI SPIRULINI SOC. AGRICOLA VILLA CANALI SRL, VIA D. SASSI 13 (RE)

STUDIO ANIMATAMENTE:1,2,3... CIAK SI CREA! STUDIO ANIMATAMENTE,
VIA ASSALINI, 64 (RE)

CITY CAMPUS' 2024 U.S. DAINO A.S.D. GAVASSA, VIA A. FLEMING 10 (RE)

CORRI E GIOCA IL CARROZZONE UISP COMITATO TERRITORIALE REGGIO EMILIA-CENTRO
SOCIALE IL CARROZZONE, VIA GALLINARI 1 (RE)

DIAMOCI AL GIOCO-ALLA MARCO POLO UISP COMITATO TERRITORIALE REGGIO EMILIA-
SCUOLA PRIMARIA MARCO POLO, VIA TORRICELLI 35 (RE)

VALORUGBY SUMMER CAMP 2024 VALORUGBY EMILIA S.S.D. A R.L.,
VIA ASSALINI 7 (RE)

CAMPO ESTIVO MASSENZATICO ASD VOLLEY MASSENZATICO-SCUOLA GALILEO GALILEI,
VIA BEETHOVEN 48/3 (RE)

CENTRO ESTIVO MULTISPORT ASD HOCKEY SU PRATO CITTA' DEL TRICOLORE,
VIA CISALPINA (RE)

CENTRO ESTIVO TAEKWONDO TRICOLORE A.S.D. TAEKWONDO TRICOLORE,
VIA TORRICELLI 35 (RE)

AMICI A SEI ZAMPE AGILITY DOG REGGIANA A.S.D., VIA ROBERTO ARDIGO' (RE)

SUMMER IN ARTS ASS. ARCI COMITATO TERRITORIALE DI REGGIO EMILIA,
VIALE RAMAZZINI 72 (RE)

CAMP'A CAVALLO CHE L'ERBA CRESCE AZIENDA AGRICOLA IL TRALCIO,
VIA ANNA FRANK 59 (RE)

GAST SUMMER CAMP A.S.D. GAST ONLUS, VIA DELLA CANALINA 38 (RE)

CENTRO ESTIVO SAN VINCENZO DE' PAOLI FONDAZIONE BEATO CARLO ACUTIS PER LA
SCUOLA CATTOLICA, VIA FRANCHETTI 4 (RE)

GIOCAGYM 2024 GYMNASIX SSD ARL, VIA FRATELLI CERVI 27 A/B/C/D (RE)

VACANZE RIBELLI FIORI RIBELLI SNC, VIA CECATI PRESSO PARCO DEL LEGNO (RE)

io e i bambini

incittà 2024

centri estivi nel comune di Reggio Emilia



città dell'educazione della conoscenza